Réunions statutaires 2017

3e webinaire

19 et 20 juillet 2017

Le pouvoir de l'humanité

RÉUNIONS STATUTAIRES DE LA CROIX-ROUGE ET DU CROISSANT-ROUGE

5-11 novembre 2017, Turquie

MOUVEMENT INTERNATIONAL

L'enregistrement est maintenant ouvert sur EVENT – la plateforme d'enregistrement en ligne

Réservation d'hôtel	Délai : **15 septembre**
Exposition	Délai pour la soumission d'une demande de stand d'exposition : **10 septembre**
Visa	À la demande du gouvernement turc, tous les participants doivent envoyer une copie de leur passeport à l'organisateur, à l'adresse : visainformation@kizilay.org.tr
Prix Henry Davison de la Fédération	Délai pour le dépôt des candidatures à general.assembly@ifrc.org : **4 août**
Révision des Statuts de la Fédération	Délai pour l'envoi de vos observations sur les propositions d'amendements à constitutional.review@ifrc.org : **31 juillet**

Conseil des Délégués 2017

10 – 11 novembre

Le pouvoir de l'humanité

Conseil des Délégués du Mouvement international de la Croix-Rouge et du Croissant-Rouge

10-11 novembre 2017, Turquie

Quel est le processus de préparation ?

- **10 mai 2017 :**
  envoi de la convocation et de l'ordre du jour provisoire : ouverture des inscriptions
- **mi-mai à mi-juin 2017 :**
  consultation sur les éléments possibles des résolutions
- **14 juillet 2017 :**
  date limite de contribution au rapport d'étape sur les résultats de la XXXIIe Conférence internationale
- **mi-juillet à mi-août 2017 :**
  consultation sur les avant-projets de résolutions
- **26 septembre 2017 :**
  envoi des documents officiels (résolutions, documents de référence, descriptifs des ateliers)
- **10 et 11 novembre 2017 :**
  session du Conseil des Délégués

Éléments des résolutions

- Renforcement de la coordination et de la coopération au sein du Mouvement (RCCM)
- Vision et principes relatifs à la mobilisation de ressources pour l'ensemble du Mouvement
- Protéger les migrants vulnérables et répondre à leurs besoins
- Vers l'élimination des armes nucléaires
- Éducation dans les conflits armés, les situations de catastrophe et autres situations d'urgence
- Santé et bien-être
- Élaboration d'une stratégie de rétablissement des liens familiaux (RLF)
- Droit international humanitaire

Avant-projets de résolutions

Où les trouver ? http://rcrcconference.org/resolutions-and-reports-cod-2017/

Principes relatifs à la mobilisation de ressources pour l'ensemble du Mouvement

Présentés par

Lauren Ellis, Fédération

Rudina Turhani, CICR

Le pouvoir de l'humanité

Conseil des Délégués du Mouvement international de la Croix-Rouge et du Croissant-Rouge

10-11 novembre 2017, Turquie

Contexte

- Résolution du Conseil des Délégués de 2015
- Actions à ce jour : trois réunions du groupe de référence, ateliers techniques, consultations par le biais de Skillshares régionaux, enquête auprès des secrétaires généraux sur les activités de collecte de fonds des Sociétés nationales

Principes pour l'ensemble du Mouvement

1. Maximiser les revenus
2. Développement des capacités
3. Investir pour croître
4. Solidarité et bon partenariat
5. Financer notre mission
6. Dialogue avec les États
7. Positionner notre marque
8. Approche fondée sur les Principes
9. Redevabilité
10. Collecte de fonds fondée sur les besoins

Recul du financement

Q4. Les données de référence sur la collecte de fonds au niveau mondial semblent indiquer que la performance du Mouvement en la matière stagne ou recule concernant de nombreuses sources de financement. Le financement dans votre pays diminue-t-il ?

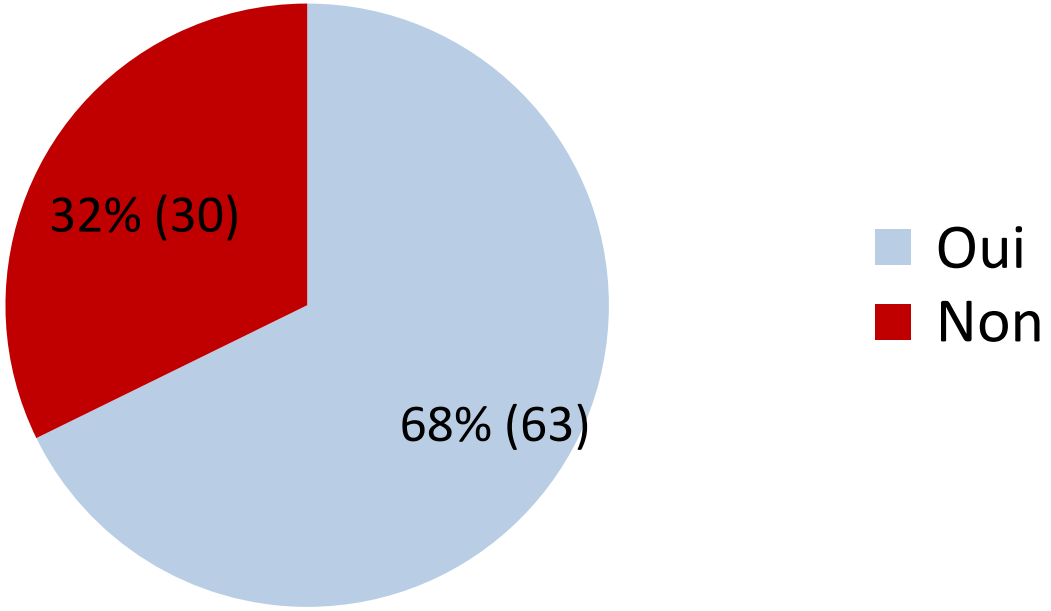

Wise research & evaluation

Enquête sur les activités de collecte de fonds des Sociétés nationales : défis posés – principaux thèmes

- Manque de connaissances et de compétences en matière de collecte de fonds
- Ralentissement économique et marchés concurrentiels
- Confiance du public dans les organismes de bienfaisance
- Mécompréhension du mandat et des activités des Sociétés nationales
- Changements dans les réglementations

Owl RE
Wise research & evaluation

Plateforme mondiale pour la collecte de fonds

Q14. Quels sont les éléments que votre Société nationale jugerait les plus utiles dans une plateforme pour la collecte de fonds ? Sélectionnez toutes les réponses applicables

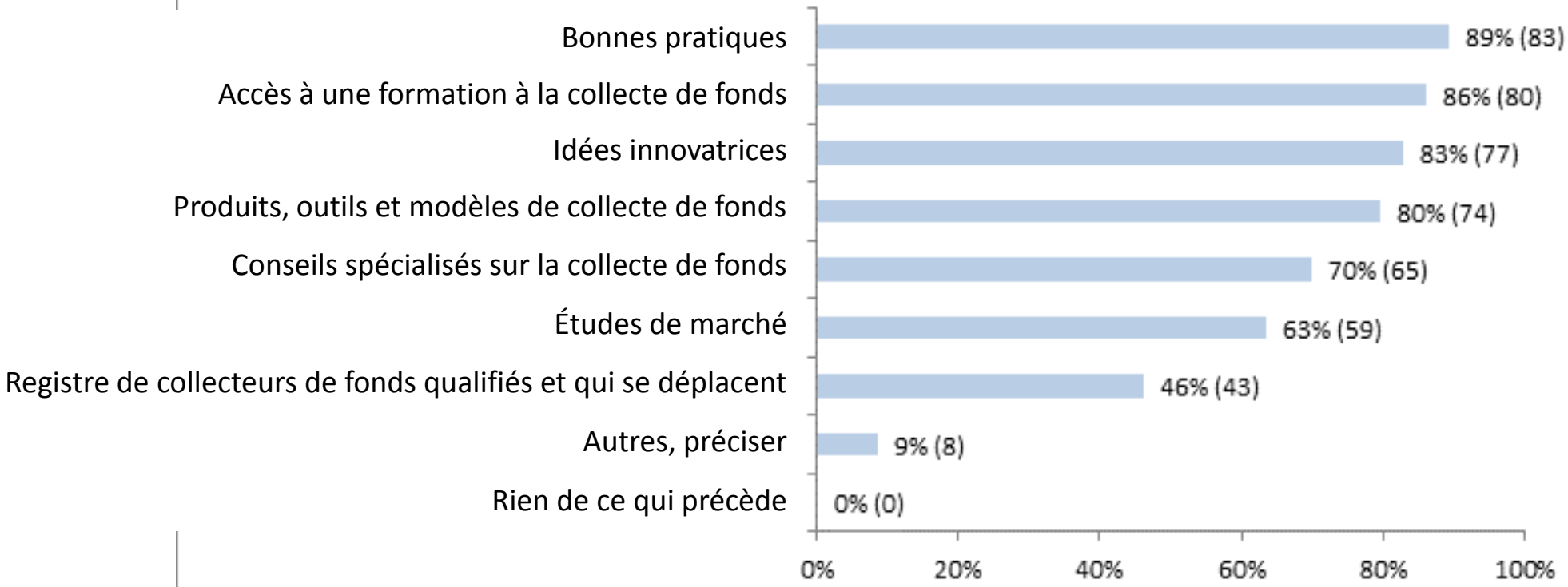

Owl RE
Wise research & evaluation

Produits pour l'ensemble du Mouvement

Centre de données

- Registre central des données sur la collecte de fonds du Mouvement
- Aide à la prise de décision stratégique
- Toutes les composantes du Mouvement communiquent des données sur la collecte de fonds

Plateforme mondiale pour la collecte de fonds

- Équipe centrale restreinte de coordination et de soutien – mobilisation de ressources
- **Phase 1 :** mise en place du centre de données, du mécanisme d'investissement et du centre de bonnes pratiques et d'apprentissage
- **Phase 2 :** intégration du registre pour les produits et les programmes mondiaux de collecte de fonds

Mécanisme d'investisse-ment

- Travaille avec des SN ciblées pour définir le potentiel de collecte de fonds
- Les ressources nécessaires sont disponibles pour tester et lancer les initiatives
- Travaille selon des critères rigoureux qui sont spécifiques, mesurables, objectifs et définis dans le temps

Collecte et échanges de bonnes pratiques

- Culture de toutes les composantes du Mouvement : se concentrer sur le plus grand gain pour le Mouvement
- Modèles homogènes pour échanger les bonnes pratiques
- Contenu axé sur l'utilisateur, fourni par toutes les composantes du Mouvement et idéalement accessible en ligne

Financement du fonds d'investissement pour la collecte de fonds Croix-Rouge et Croissant-Rouge ?

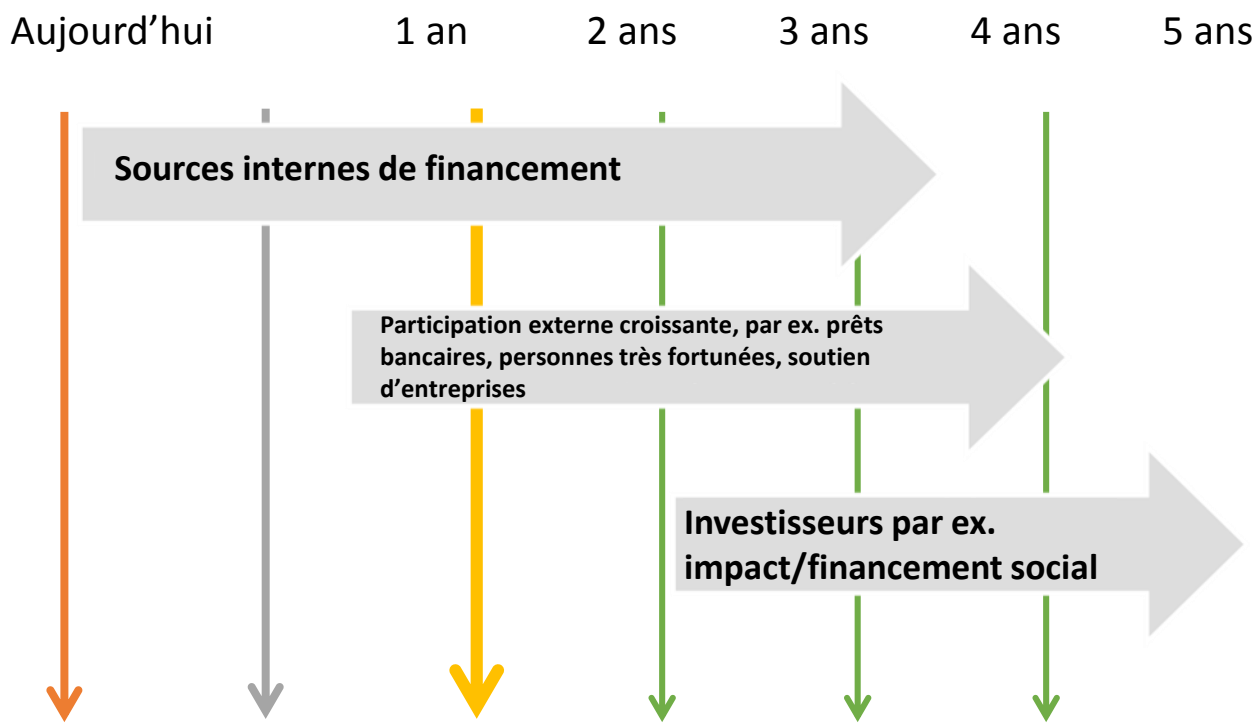

- Mise en place initiale financée par des sources CR/CR internes pour disposer d'un capital d'amorçage, favoriser une mise en place rapide et une souplesse accrue.
- Recherche d'un soutien externe une fois que les tests et les résultats initiaux seront disponibles et que les rendements pourront être attestés.
- Modélisation d'outils alternatifs plus complexes de financement tout au long du processus (en liaison avec les équipes chargées des opérations) en vue du lancement dans 3-5 ans.

Assemblée générale de la Fédération internationale

6 – 8 novembre

Le pouvoir de l'humanité

21e session de l'Assemblée générale de la Fédération internationale des Sociétés de la Croix-Rouge et du Croissant-Rouge

6-8 novembre 2017, Turquie

Fédération internationale des Sociétés de la Croix-Rouge et du Croissant-Rouge

Le pouvoir de l'humanité
21e session de l'Assemblée générale
de la Fédération internationale des Sociétés
de la Croix-Rouge et du Croissant-Rouge
6-8 novembre 2017, Turquie

Fédération internationale des Sociétés
de la Croix-Rouge et du Croissant-Rouge

21e session de l'Assemblée générale de la Fédération internationale : ordre du jour

Élections

Révision des Statuts de la Fédération

Stratégie future de la Fédération

Volontariat

- Approbation de la Charte et révision de la Politique

Migration

- Adoption de la Stratégie opérationnelle de la Fédération

Rapports de suivi

Statuts et base juridique des Sociétés nationales

FedNet
sharing global knowledge

Façonner l'avenir – s'attacher à atteindre l'excellence Vers la Stratégie 2030

Présenté par

Shaun Hazeldine

Le pouvoir de l'humanité

21e session de l'Assemblée générale
de la Fédération internationale des Sociétés
de la Croix-Rouge et du Croissant-Rouge

6-8 novembre 2017, Turquie

Fédération internationale des Sociétés
de la Croix-Rouge et du Croissant-Rouge

Le pouvoir de l'humanité
Conseil des Délégués du Mouvement international de la Croix-Rouge et du Croissant-Rouge
9-11 novembre 2017, Turquie

Proposition d'initiatives de l'Assemblée générale sur la Stratégie 2030

Innovation et futurs possibles

Le processus de consultation

Éclairer les discussions et les décisions sur la S2030

Cibles : parties prenantes internes (tous niveaux), experts externes, et recherche approfondie

Prospective et analyse des tendances

Garantit une prospective et une analyse cohérentes de sources multiples, centrées sur les tendances, les problèmes émergents et les innovations susceptibles d'avoir un impact sur l'action humanitaire et de développement.

Le processus donne des indications sur l'environnement opérationnel futur et ses conséquences pour les Sociétés nationales et les communautés auxquelles elles apportent un soutien.

Ateliers sur les futurs possibles et l'analyse prospective

Approche structurée pour explorer les tendances, les problèmes émergents et les scénarios prospectifs plausibles.

Les ateliers mettent en évidence les conséquences et les incidences pour la stratégie, les opérations et la fourniture de services au niveau organisationnel. Ils ont été réalisés à tous les niveaux de l'organisation, des hauts dirigeants aux volontaires.

Jeux et simulations

Approches innovatrices conçues pour donner des indications créatives et encourager le dialogue avec un éventail plus divers de parties prenantes.

Jeu multijoueurs en ligne appelé WhatFutures

Analyser toutes les indications

Tous les contenus tirés de ces initiatives seront regroupés et analysés par une équipe spécialisée.

Outils **d'intelligence artificielle** pour comprendre les problèmes et préoccupations essentiels

Tendances et problèmes émergents clés

touchant la CR / le CR et leurs communautés

Indications

sur les besoins de changement et la nature des changements que nous devons réaliser pour rester pertinents.

Transformer le contenu en action : activités à l'Assemblée générale

2 groupes d'ateliers

1. GROUPES DE TRAVAIL MONOLINGUES SUR LES TENDANCES ET LES PROBLÈMES ÉMERGENTS

40-80 PARTICIPANTS PAR GROUPE

10-14 GROUPES DE TRAVAIL

90 MINUTES PAR SÉANCE

LES ATELIERS :

Aideront les participants à interagir avec les tendances et les problèmes émergents définis pendant les consultations

Constitueront des espaces de « plongée en profondeur » sur les effets potentiels pour l'organisation.

Favoriseront la réflexion prospective en vue de l'élaboration d'une stratégie tournée vers l'avenir.

2. L'AVENIR DES BESOINS HUMANITAIRES ET DE LA CROIX-ROUGE ET DU CROISSANT-ROUGE

4 ATELIERS TENUS SIMULTANÉMENT

COMMENT L'ACTION HUMANITAIRE ET DE DÉVELOPPEMENT DOIT-ELLE CHANGER ?

QUELS TYPES D'ORGANISATIONS ET D'ACTIONS SONT NÉCESSAIRES POUR RÉPONDRE À CES BESOINS ?

QUELS CHANGEMENTS DOIVENT RÉALISER LA CR ET LE CR POUR RÉPONDRE À CES BESOINS ?

FUTURS EXPÉRIENTIELS

LES EXPOSITIONS SUR LES FUTURS EXPÉRENTIELS SONT CONÇUES POUR IMRESSIONNER. ELLES LAISSENT DES IMPRESSIONS DURABLES ET MOBILISENT COMME AUTRE MÉTHODE NE PEUT LE FAIRE.

Quotidiens du futur fondés sur différents scenarios tirés des consultations en cours.

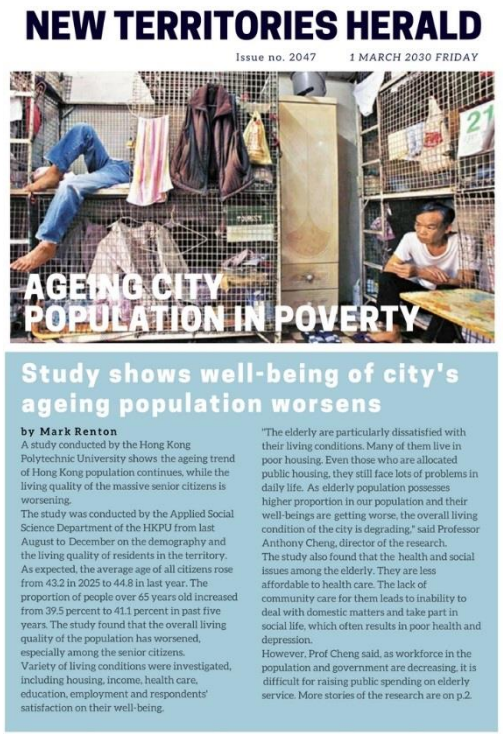

NEW TERRITORIES HERALD

Issue no. 2047 1 MARCH 2030 FRIDAY

AGEING CITY POPULATION IN POVERTY

Study shows well-being of city's ageing population worsens

by Mark Renton

A study conducted by the Hong Kong Polytechnic University shows the ageing trend of Hong Kong population continues, while the living quality of the massive senior citizens is worsening.

The study was conducted by the Applied Social Science Department of the HKPU from last August to December on the demography and the living quality of residents in the territory. As expected, the average age of all citizens rose from 43.2 in 2025 to 44.8 in last year. The proportion of people over 65 years old increased from 39.5 percent to 41.1 percent in past five years. The study found that the overall living quality of the population has worsened, especially among the senior citizens.

Variety of living conditions were investigated, including housing, income, health care, education, employment and respondents' satisfaction on their well-being.

"The elderly are particularly dissatisfied with their living conditions. Many of them live in poor housing. Even those who are allocated public housing, they still face lots of problems in daily life. As elderly population possesses higher proportion in our population and their well-beings are getting worse, the overall living condition of the city is degrading," said Professor Anthony Cheng, director of the research.

The study also found that the health and social issues among the elderly. They are less affordable to health care. The lack of community care for them leads to inability to deal with domestic matters and take part in social life, which often results in poor health and depression.

However, Prof Cheng said, as workforce in the population and government are decreasing, it is difficult for raising public spending on elderly service. More stories of the research are on p.2.

Installations et objets du futur créés par des concepteurs et du personnel, des volontaires et des jeunes de la CR/du CR.

Réalités augmentées – une approche média mixte hybride mêle les contenus futurs et actuels au seul moyen des technologies mobiles.

www.rcrcconference.org

Nous contacter :

conferences@rcrcconference.org